

A
B
C
D
E
F
G
H

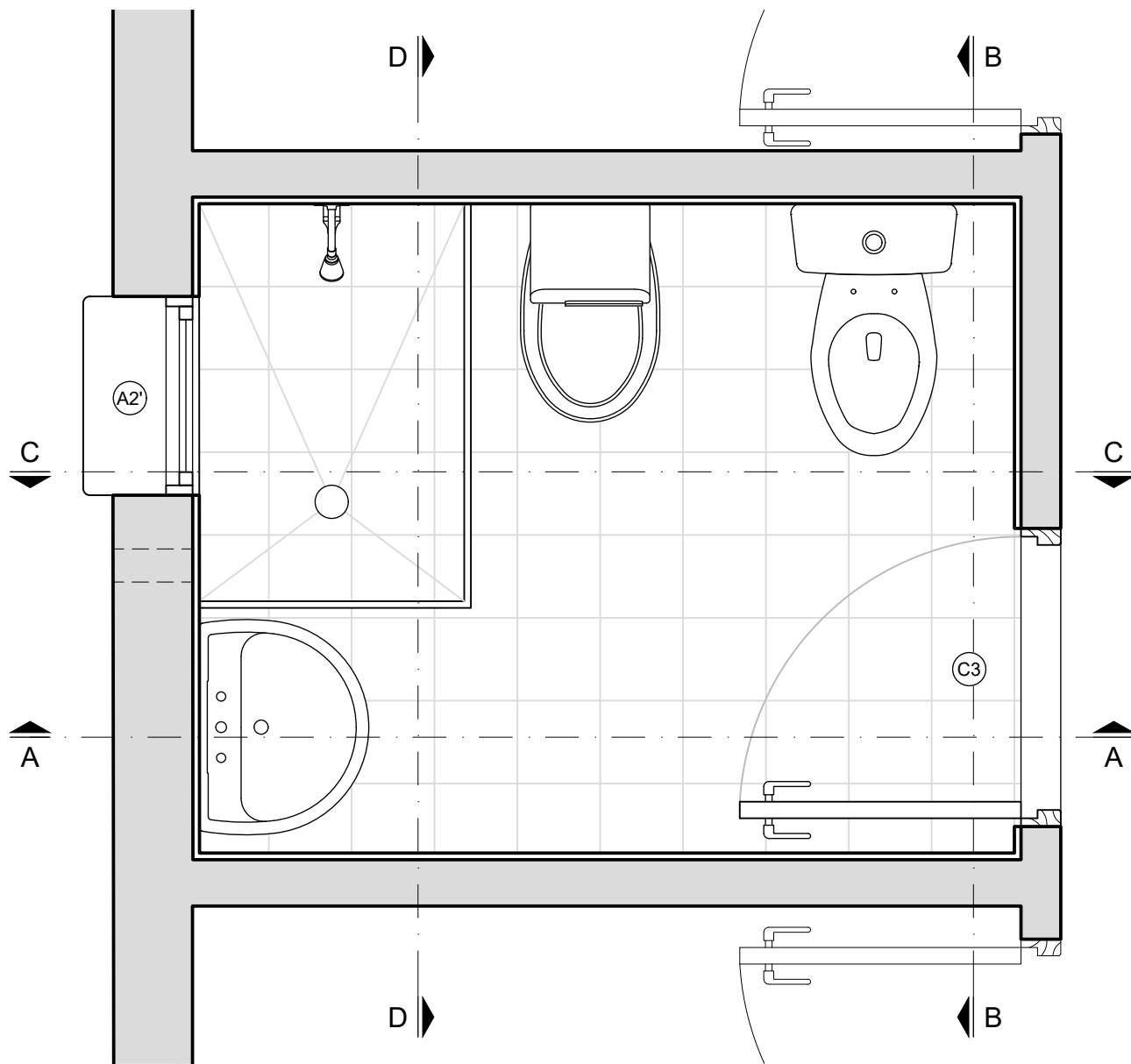

PLANTA
Escala 1:20

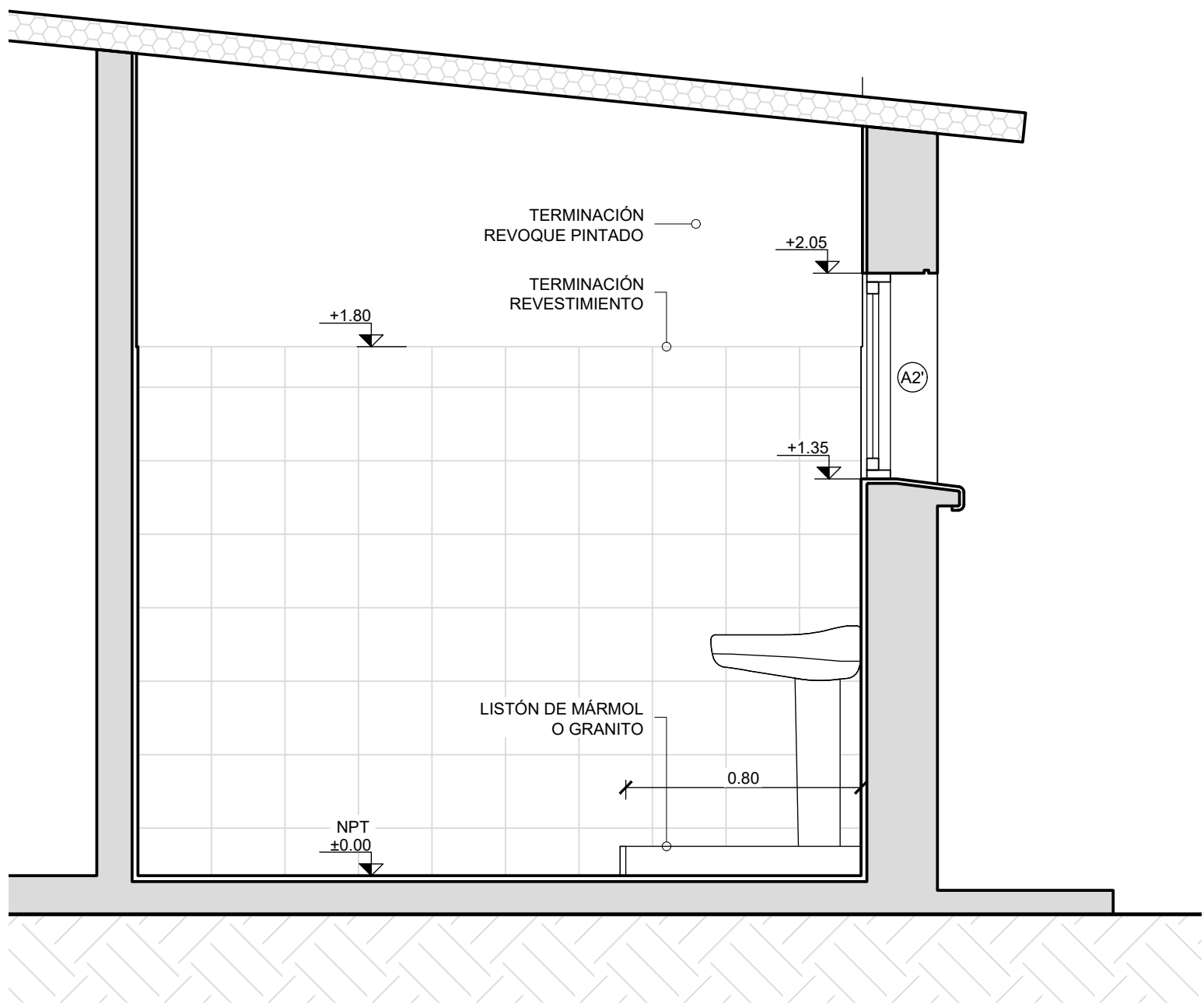

CORTE CC
Escala 1:20

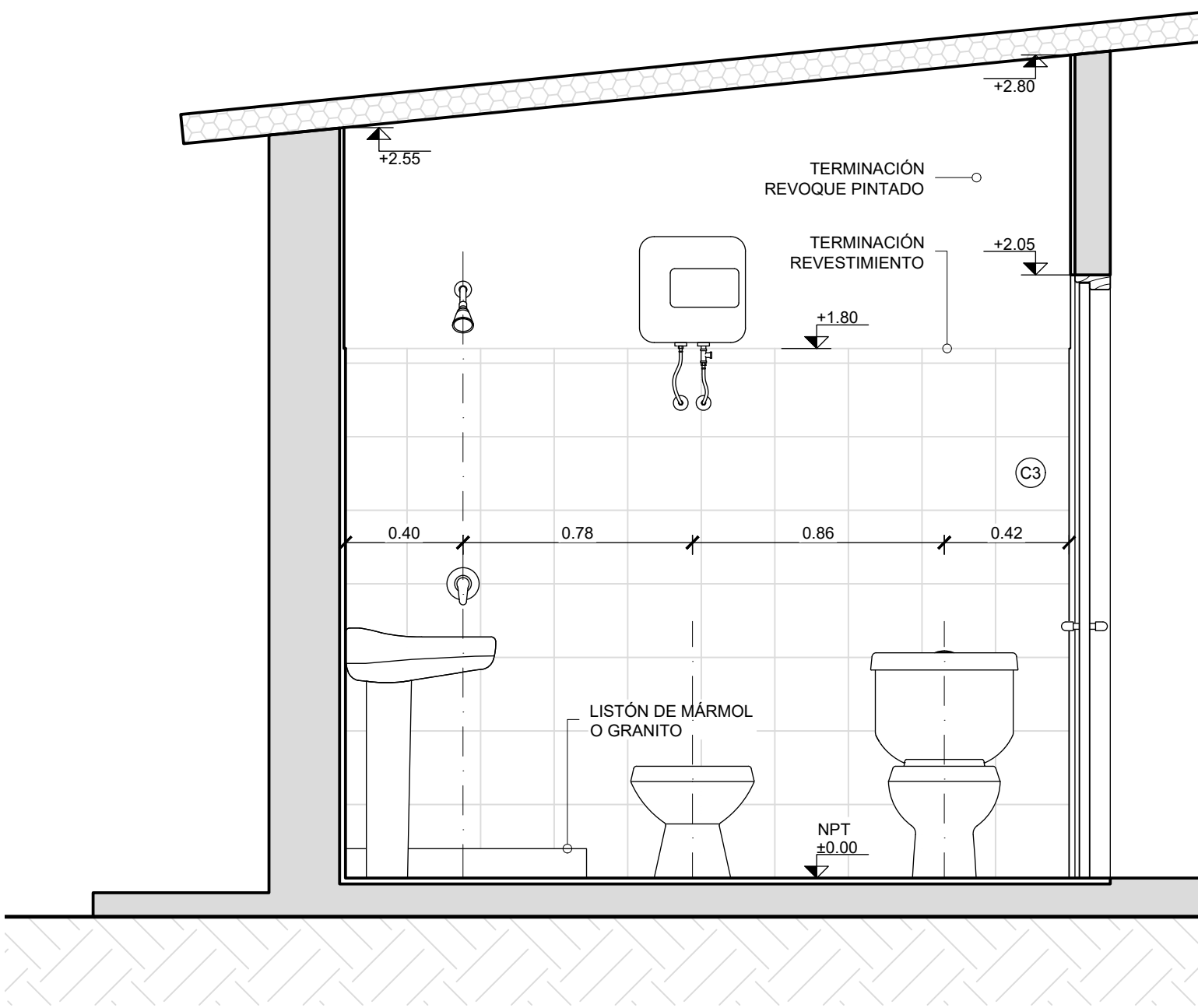

CORTE AA
Escala 1:20

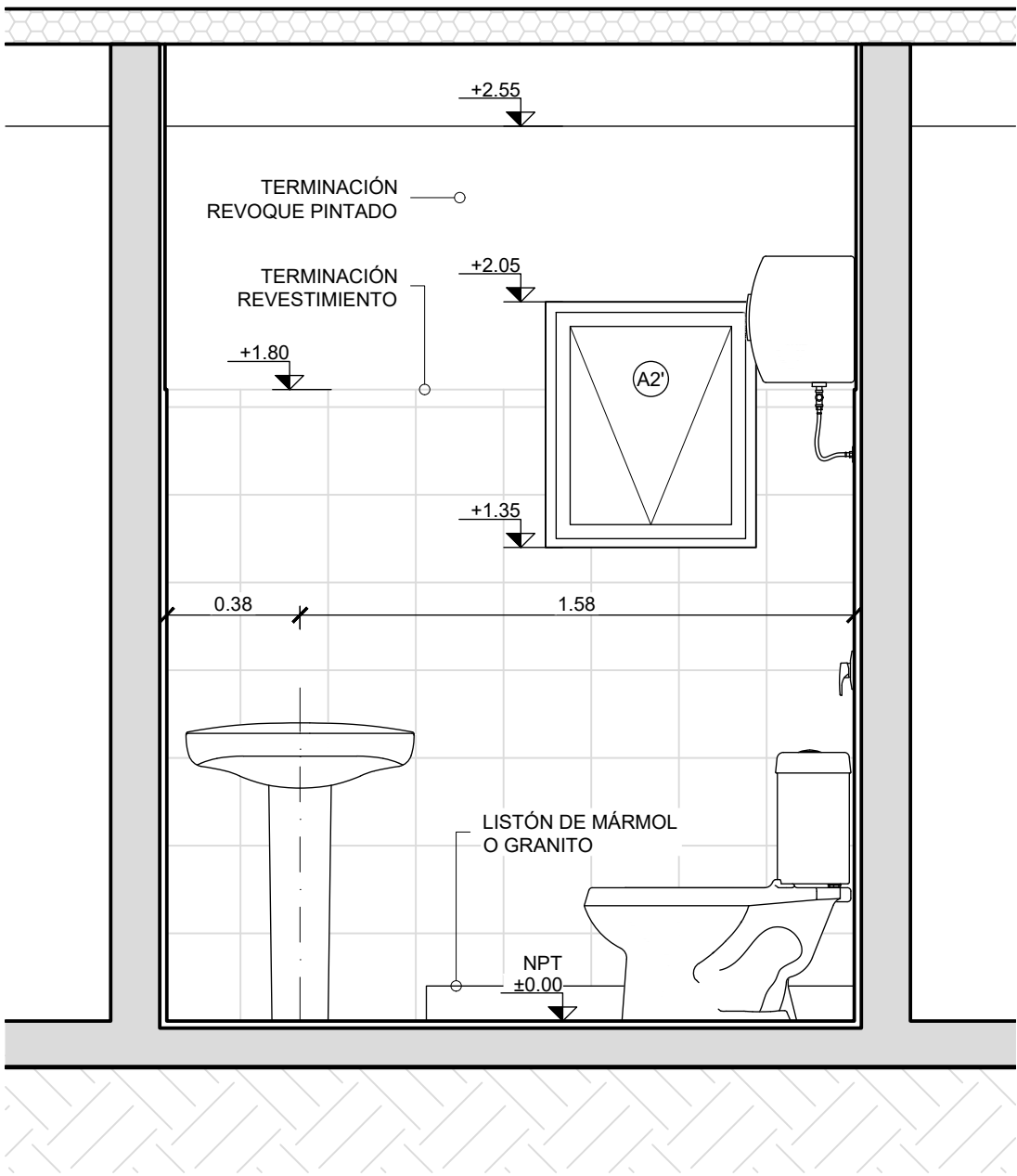

CORTE BB
Escala 1:20

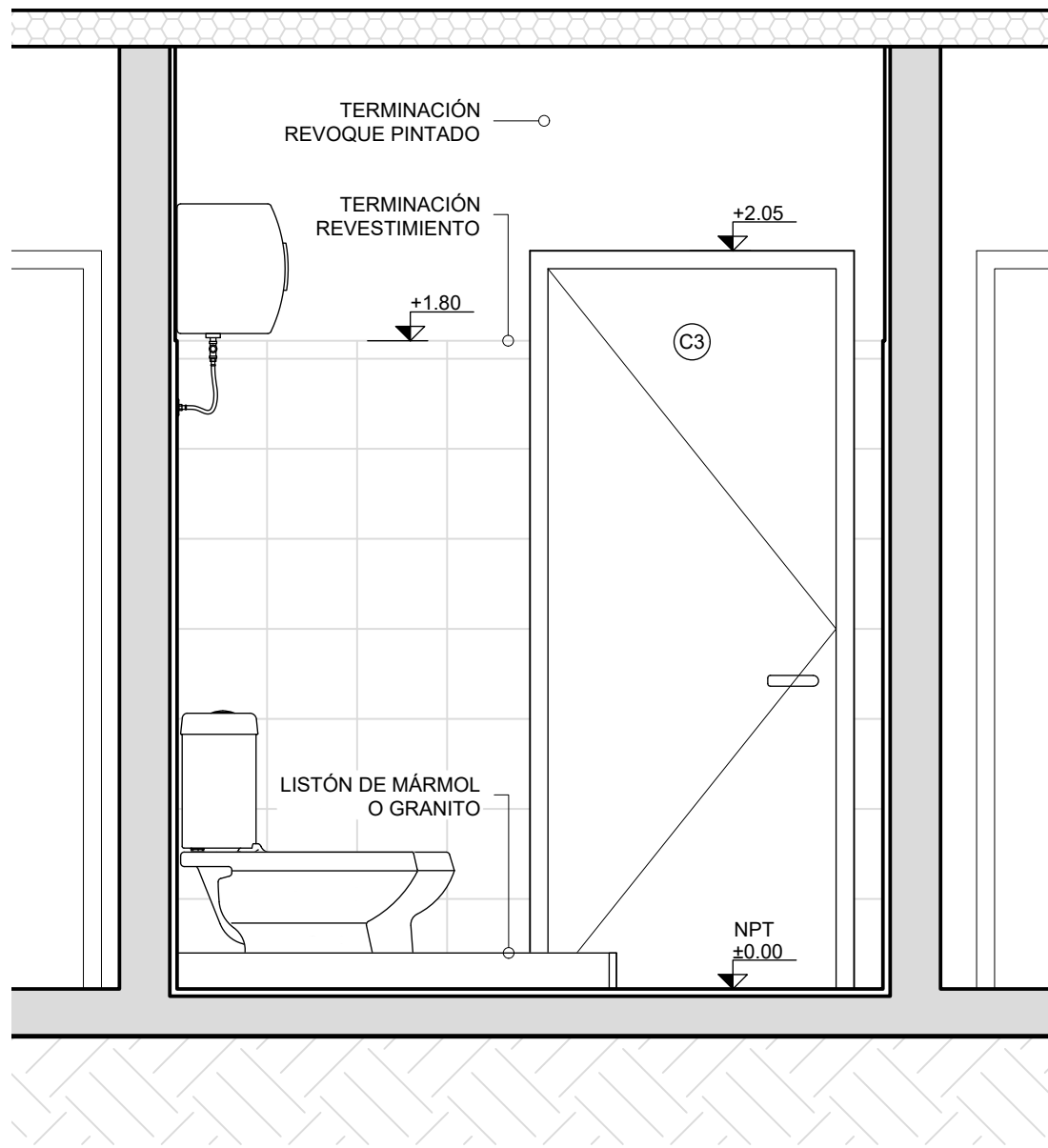

CORTE DD
Escala 1:20

NOTAS

- LAS COTAS PLANIMÉTRICAS ESTÁN EXPRESADAS EN METROS.
- LOS NIVELES ALTIMÉTRICOS ESTÁN EXPRESADOS EN METROS.
- EN LAS ZONAS DE REVOQUE SE APLICARÁ UNA MANO DE SELLADOR-FUADOR PIGMENTADO BLANCO AL AGUA Y LUEGO PINTURA AL AGUA ESPECIAL PARA PAREDES, DOS MANOS MÍNIMO HASTA OBTENER UNA CORRECTA TERMINACIÓN.
- PARA EL REVESTIMIENTO DE LOS BAÑOS SE EXIGIRÁ UNA ALTURA MÍNIMA DE 1.80m.
- EL ÁREA DE LA DUCHA SE DEFINIRÁ CON UN LISTÓN DE MÁRMOL O GRANITO QUE SE COLOCARÁ PREVIO AL REVESTIMIENTO Y APOYADO EN LA PARTE BAJA DEL SECTOR. ESTA PIEZA TENDRÁ 20MM DE ESPESOR Y UNA ALTURA DE 15cm

Nro:	FECHA:	PROV.	APROBADO	REVISIÓN
00	11/12/2023	LB/FZ	JV	EMISIÓN INICIAL

		Ministerio de Vivienda y Ordenamiento Territorial		Programa Mejoramiento de Barrios					
Coejecutor: INTENDENCIA DE MONTEVIDEO									
Plano: Albañilería - Detalles Baño vivienda 1N2D-b									
Asentamiento: NUEVO AMANE CER - LOS REYES				Nº Plano: VA02-37					
Ubicación: MONTEVIDEO									
Escala: 1:20		Fecha: DICIEMBRE 2023		Ing. JOSÉ VALENA					
Técnico: Arq. LETICIA BISIO		Coordinador:							
Arq. FEDERICO ZABALZA		Firma:		Firma:					
Firma:									